

ACTA DE AYUNTAMIENTO DE GUACHINANGO, JALISCO

En la Población de Guachinango, Jalisco, con fecha de quince de diciembre del 2016, reunidos en la sala de Cabildo de la Presidencia Municipal, previa convocatoria del Presidente Constitucional el C. Albino López Paíno, a efecto de realizar la séptima sesión extraordinaria del Gobierno Municipal de Guachinango, Jalisco, Administración 2015-2018, siendo las 10:20 horas con fundamento en el artículo 47, fracción III de la Ley de Gobierno y Administración Pública Municipal del Estado de Jalisco, se da inicio bajo el siguiente orden del día:

1. Lista de Asistencia y declaración del quórum legal.
2. Propuesta y aprobación del orden del día.
3. Nombramiento de enlace para Prospera y adultos mayores.
4. Autorización y aprobación en lo general del Presupuesto 2017.
5. Propuesta y aprobación a la modificación del presupuesto 2016.
6. Clausura de la sesión.

La Sesión inició con palabras de bienvenida y agradecimiento por parte del C. Albino López Paíno quien presidió la Sesión en su carácter de Presidente Constitucional de Guachinango, Jalisco. -----

Punto uno: Acto seguido se procedió a tomar lista de asistencia para el establecimiento del quórum legal constatándose la presencia de los siguientes Munícipes

PRESIDENTE	C. Albino López Paíno
SINDICO	C. Alma Jessica Arreola Santiago
REGIDOR	C. Armando González Rubio
REGIDOR	C. Cinthia Elizabeth Ibarra Velázquez
REGIDOR	C. Arturo Dueñas Ruiz
REGIDOR	C. Tereso de Jesús Veliz Ibarra
REGIDOR	C. Magaly Franco Rodríguez
REGIDOR	Lic. Ilda Ángel González
REGIDOR	Prof. J Gil Terriquez Robles

Por lo tanto ante la asistencia de nueve munícipes de los once posibles que conforman el Gobierno Municipal de Guachinango, Jalisco 2015-2018, se declara quórum Legal y formalmente instalada la séptima sesión extraordinaria de Ayuntamiento, así como válidos los acuerdos que en la misma se tomen.

Punto dos: Se aprobó por unanimidad con 9 nueve votos a favor y 0 cero en contra el orden del día propuesto.

Punto tres: el presidente propone al cuerpo edilicio a la Sra. Lucero Dalia Topete Curiel quien presta sus servicios como *Secretaria* del departamento de Promoción Económica y Desarrollo Social, para fungir como enlace del programa PROSPERA en esta municipalidad. Acto seguido el regidor Gil menciona que es importante que el enlace, tenga pleno conocimiento de la operativa del mencionado, debido a que se han registrado tantas anomalías y deficiencias en su ejecución, pide que el nuevo enlace

apoye a los beneficiados para que el trámite de obtención de los recursos sea sencillo. Acto seguido, el presidente se suma a la intención del Regidor, así como el resto del cuerpo edilicio en el sentido de apoyar a la SEDESOL para mejorar la aplicación del programa, en beneficio de los Guachinanguenses; por lo que se aprueba por unanimidad de nueve votos a favor y cero en contra la propuesta del Presidente.

Punto cuatro: se aprobó por unanimidad de los presentes representando mayoría calificada con nueve votos a favor y cero en contra la propuesta presentada por el Presidente Constitucional de Guachinango, Jalisco, C. Albino López Paño, mediante el Encargado de Hacienda Municipal Ing. Juan José Quiroga Preciado, el Presupuesto de Ingresos y Egresos para el ejercicio fiscal 2017.

Informe de Situación Hacendaria Ingresos - 2017

Municipio: Guachinango, Jalisco

CONCEPTOS		EJERCICIO 2016	ESTIMACIÓN 2017	VARIACIÓN 2016 - 2017
INGRESOS				
1	IMPUESTOS	\$ 1,622,201	\$ 1,695,454	5%
1.1	Impuesto Sobre los Ingresos	\$ 26,000	\$ 26,771	3%
1.2	Impuestos Sobre Patrimonio	\$ 1,559,401	\$ 1,643,383	5%
1.3	Impuestos Sobre la Producción, el Consumo y las Transacciones	\$ -	\$ -	#¡DIV/0!
1.4	Impuestos al Comercio Exterior	\$ -	\$ -	#¡DIV/0!
1.5	Impuestos Sobre Nóminas y Asimilables	\$ -	\$ -	#¡DIV/0!
1.6	Impuestos Ecológicos	\$ -	\$ -	#¡DIV/0!
1.7	Accesorios	\$ 36,800	\$ 25,300	-31%
1.8	Otros Impuestos	\$ -	\$ -	#¡DIV/0!
2	CUOTAS Y APORTACIONES DE SEGURIDAD SOCIAL	\$ -	\$ -	#¡DIV/0!
2.1	Aportaciones para Fondos de Vivienda	\$ -	\$ -	#¡DIV/0!

2.2	Cuotas para el Seguro Social	\$ -	\$ -	#¡DIV/0!
2.3	Cuotas de Ahorro para el Retiro	\$ -	\$ -	#¡DIV/0!
2.4	Otras Cuotas y Aportaciones para la Seguridad Social	\$ -	\$ -	#¡DIV/0!
2.5	Accesorios	\$ -	\$ -	#¡DIV/0!
3	CONTRIBUCIONES DE MEJORAS	\$ 15,000	\$ 15,450	3%
3.1	Contribuciones de Mejoras por Obras Públicas	\$ 15,000	\$ 15,450	3%
4	DERECHOS.	\$ 1,081,399	\$ 1,112,433	3%
4.1	Dererechos por el Uso, Goce, Aprovechamiento o Explotación de Bienes de Dominio Público	\$ 48,000	\$ 48,675	1%
4.2	Derecho a los Hidrocarburos	\$ -	\$ -	#¡DIV/0!
4.3	Derechos por Prestación de Servicios	\$ 1,018,099	\$ 1,047,693	3%
4.4	Otros Derechos	\$ -	\$ -	#¡DIV/0!
4.5	Accesorios	\$ 15,300	\$ 16,065	5%
5	PRODUCTOS	\$ 46,800	\$ 48,204	3%
5.1	Productos de Tipo Corriente	\$ 41,000	\$ 12,500	-70%
5.2	Productos de Capital	\$ 5,800	\$ 35,704	516%
5.3	Accesorios	\$ -	\$ -	#¡DIV/0!
6	APROVECHAMIENTOS	\$ 19,800	\$ 20,394	3%
6.1	Aprovechamientos de Tipo Corriente	\$ 15,800	\$ 20,394	29%

6.2	Aprovechamientos de Capital	\$ -	\$ -	#¡DIV/0!
6.3	Otros Aprovechamientos	\$ 2,400	\$ -	-100%
6.4	Accesorios	\$ 1,600	\$ -	-100%
7	INGRESOS POR VENTA DE BIENES Y SERVICIOS	\$ -	\$ -	#¡DIV/0!
7.1	Ingreso por Ventas de Mercancías	\$ -	\$ -	#¡DIV/0!
7.2	Ingresos por Ventas de Bienes y Servicios Producidos en Establecimientos del Gobierno	\$ -	\$ -	#¡DIV/0!
7.3	Ingresos por Ventas y Servicios de Organismos Descentralizados	\$ -	\$ -	#¡DIV/0!
7.4	Ingresos de Operación de Entidades Paraestatales Empresariales	\$ -	\$ -	#¡DIV/0!
7.9	Ingresos no Comprendidos en las Fracciones de la Ley de Ingresos, Causados en Ejercicios Fiscales Anteriores Pendientes de Liquidación o Pago	\$ -	\$ -	#¡DIV/0!
8	PARTICIPACIONES Y APORTACIONES	\$ 30,146,800	\$ 28,527,375	-5%
8.1	Participaciones	\$ 21,681,000	\$ 22,961,827	6%
8.2	Aportaciones	\$ 6,165,800	\$ 5,565,548	-10%
8.3	Convenios	\$ 2,300,000	\$ -	-100%
9	TRANSFERENCIAS, ASIGNACIONES, SUBSIDIOS Y OTRAS AYUDAS	\$ -	\$ -	#¡DIV/0!

9.1	Transferencias Internas y Asignaciones al Sector Público	\$ -	\$ -	#¡DIV/0!
9.2	Transferencias al Resto del Sector Público	\$ -	\$ -	#¡DIV/0!
9.3	Subsidios y Subvenciones	\$ -	\$ -	#¡DIV/0!
9.4	Ayudas Sociales	\$ -	\$ -	#¡DIV/0!
9.5	Pensiones y Jubilaciones	\$ -	\$ -	#¡DIV/0!
9.6	Transferencias a Fideicomisos, Mandatos y Análogos	\$ -	\$ -	#¡DIV/0!
10	OTROS INGRESOS Y BENEFICIOS	\$ -	\$ -	#¡DIV/0!
10.1	Ingresos Financieros	\$ -	\$ -	#¡DIV/0!
10.2	Diferencias por Tipo de Cambio a Favor, en Efectivo y Equivalentes	\$ -	\$ -	#¡DIV/0!
10.3	Otros Ingresos y Beneficios Varios		\$ -	\$ #¡DIV/0! -
11	INGRESOS DERIVADOS DE FINANCIAMIENTO	\$ -	\$ -	#¡DIV/0!
11.1	Endeudamiento Interno	\$ -	\$ -	#¡DIV/0!
TOTAL DE INGRESOS		\$ 32,932,000	\$ 31,419,310	-4.59%

**Municipio:
Guachinango, Jalisco**

**CLASIFICACIÓN POR
TIPO DE INGRESOS
(CTI)**

TI	DESCRIPCIÓN	ESTIMACIÓN	%
1	INGRESOS DE GESTIÓN	2,891,935	9.20%
2	PARTICIPACIONES, APORTACIONES, TRANSFERENCIAS, ASIGNACIONES, SUBSIDIOS y OTRAS AYUDAS	28,527,375	90.80%
3	OTROS INGRESOS	0	0.00%
SUMA		31,419,310	100.00%

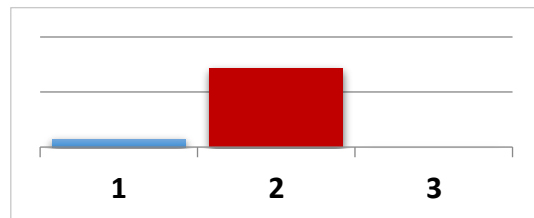

CLASIFICACIÓN POR FUENTE DE FINANCIAMIENTO

FF	DESCRIPCIÓN	ESTIMACIÓN	%
100	RECURSOS FISCALES	2,891,935	9.20%
200	FINANCIAMIENTOS INTERNOS	-	0.00%
400	INGRESOS PROPIOS	-	0.00%
500	RECURSOS FEDERALES	28,456,375	90.57%
600	RECURSOS ESTATALES	71,000	0.23%
700	OTROS RECURSOS	-	0.00%
SUMA		31,419,310	100.00%

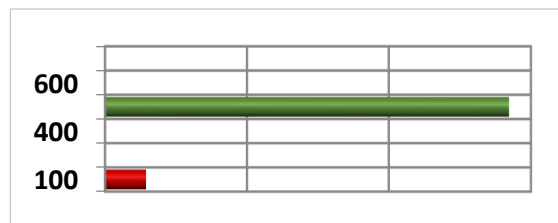

Informe de Situación Hacendaria Egresos - 2017

Municipio: Guachinango, Jalisco

CONCEPTOS	EJERCICIO 2016	ESTIMACIÓN 2017	VARIACIÓN 2016 - 2017
-----------	----------------	-----------------	-----------------------

EGRESOS

1000	SERVICIOS PERSONALES	\$ 10,537,387	\$ 11,541,839	10%
1100	Remuneraciones al Personal de Carácter Permanente	\$ 7,952,569	\$ 9,172,879	15%
1200	Remuneraciones al Personal de Carácter Transitorio	\$ 571,475	\$ 570,000	0%
1300	Remuneraciones Adicionales Especiales	\$ 1,593,343	\$ 1,698,960	7%
1400	Seguridad Social	\$ 120,000	-	-100%
1500	Otras Prestaciones Sociales y Económicas	\$ 300,000	\$ 100,000	-67%
1600	Previsiones	-	-	#¡DIV/0!
1700	Pago Estímulos a Servidores Públicos	-	-	#¡DIV/0!
2000	MATERIALES Y SUMINISTROS	\$ 4,585,709	\$ 6,847,290	49%
2100	Materiales de Administración, Emisión de Documentos y Artículos Oficiales	\$ 357,103	\$ 455,000	27%
2200	Alimentos y Autensilios	\$ 253,215	\$ 405,000	60%
2300	Materias Primas y Materiales de Producción y Comercialización	-	-	#¡DIV/0!
2400	Materiales y Artículos de Construcción y de Reparación	\$ 272,652	\$ 410,000	50%
2500	Productos Químicos, Farmacéuticos y de Laboratorio	\$ 145,451	\$ 180,000	24%

260 0	Combustibles, Lubricantes y Aditivos	\$ 2,400,000	\$ 3,800,000	58%
270 0	Vestuario, Blancos, Prendas de Protección y Artículos Deportivos	\$ 39,517	\$ 185,290	369%
280 0	Materiales y Suministros de Seguridad	\$ 23,129	\$ 30,000	30%
290 0	Herramientas, Refacciones y Accesorios Menores	\$ 1,094,642	\$ 1,382,000	26%
300 0	SERVICIOS GENERALES	\$ 4,763,049	\$ 4,671,500	-2%
310 0	Servicios Básicos	\$ 1,664,741	\$ 1,597,000	-4%
320 0	Servicios de Arrendamiento	\$ 144,705	\$ 230,000	59%
330 0	Servicios Profesionales, Científicos, Técnicos y Otros Servicios	\$ 407,026	\$ 475,000	17%
340 0	Servicios Financieros, Bancarios y Comerciales	\$ 285,294	\$ 540,000	89%
350 0	Servicios de Instalación, Reparación, Mantenimiento y Conservación	\$ 914,778	\$ 975,000	7%
360 0	Servicios de Comunicación Social y Publicidad	\$ 24,000	\$ 60,000	150%
370 0	Servicios de Traslado y Viáticos	\$ 270,951	\$ 335,000	24%
380 0	Servicios Oficiales	\$ 871,554	\$ 452,500	-48%
390 0	Otros Servicios Generales	\$ 180,000	\$ 7,000	-96%

400 0	TRANSFERENCIAS, ASIGNACIONES, SUBSIDIOS Y OTRAS AYUDAS	\$ 3,673,165	\$ 1,450,000	-61%
410 0	Transferencias internas y Asignaciones al Sector Público	\$ -	\$ -	#¡DIV/0!
420 0	Transferencias al Resto del Sector Público	\$ 12,958	\$ -	-100%
430 0	Subsidios y Subvenciones	\$ -	\$ -	#¡DIV/0!
440 0	Ayudas Sociales	\$ 3,660,207	\$ 1,450,000	-60%
450 0	Pensiones y Jubilaciones	\$ -	\$ -	#¡DIV/0!
460 0	Transferencias a Fideicomisos, Mandatos y Análogos	\$ -	\$ -	#¡DIV/0!
470 0	Transferencias a la Seguridad Social	\$ -	\$ -	#¡DIV/0!
480 0	Donativos	\$ -	\$ -	#¡DIV/0!
490 0	Transferencias al Exterior	\$ -	\$ -	#¡DIV/0!
500 0	BIENES MUEBLES, INMUEBLES E INTANGIBLES	\$ 688,902	\$ 160,000	-77%
510 0	Mobiliario y Equipo de Administración	\$ 120,000	\$ 85,000	-29%
520 0	Mobiliario y Equipo Educativo y Recreativo	\$ 36,000	\$ 5,000	-86%
530 0	Equipo e Instrumental Médico y de Laboratorio	\$ -	\$ -	#¡DIV/0!

540 0	Vehículos y Equipo de Transporte	\$ 200,000	\$ -	-100%
550 0	Equipo de Defensa y Seguridad	\$ 24,000	\$ -	-100%
560 0	Maquinaria, Otros Equipos y Herramientas	\$ 44,902	\$ 70,000	56%
570 0	Activos Biológicos	\$ 24,000	\$ -	-100%
580 0	Bienes Inmuebles	\$ -	\$ -	#¡DIV/0!
590 0	Activos Intangibles	\$ 240,000	\$ -	-100%
600 0	INVERSIÓN PÚBLICA	\$ 8,090,627	\$ 6,218,994	-23%
610 0	Obra Pública en Bienes de Dominio Público	\$ 8,090,627	\$ 6,218,994	-23%
620 0	Obra Pública en Bienes de Dominio Propios	\$ -	\$ -	#¡DIV/0!
630 0	Proyectos Productivos y Acciones de Fomento	\$ -	\$ -	#¡DIV/0!
700 0	INVERSIONES FINANCIERAS Y OTRAS PROVISIONES	\$ -	\$ -	#¡DIV/0!
710 0	Inversiones para el Fomento de Actividades Productivas	\$ -	\$ -	#¡DIV/0!
720 0	Acciones y Participaciones de Capital	\$ -	\$ -	#¡DIV/0!
730 0	Compra de Títulos y Valores	\$ -	\$ -	#¡DIV/0!

740 0	Consección de Préstamos	\$ -	\$ -	#¡DIV/0!
750 0	Inversiones en Fideicomisos, Mandatos y Otros Análogos	\$ -	\$ -	#¡DIV/0!
760 0	Otras Inversiones Financieras	\$ -	\$ -	#¡DIV/0!
790 0	Provisiones para Contingencias y Otras Erogaciones Especiales	\$ -	\$ -	#¡DIV/0!
800 0	PARTICIPACIONES Y APORTACIONES	\$ -	\$ -	#¡DIV/0!
900 0	DEUDA PÚBLICA	\$ 593,161	\$ 529,687	-11%
910 0	Amortización de la Deuda Pública	\$ 353,863	\$ 353,863	0%
920 0	Intereses de la Deuda Pública	\$ 197,298	\$ 175,824	-11%
930 0	Comisiones de la Deuda Pública	\$ -	\$ -	#¡DIV/0!
940 0	Gastos de la Deuda Pública	\$ -	\$ -	#¡DIV/0!
950 0	Costo por Coberturas	\$ -	\$ -	#¡DIV/0!
960 0	Apoyos Financieros	\$ -	\$ -	#¡DIV/0!
990 0	Adeudos de Ejercicios Fiscales Anteriores (ADEFAS)	\$ 42,000	\$ -	-100%
TOTAL DE EGRESOS		\$ 32,932,000	\$ 31,419,310	-4.59%

**CLASIFICACIÓN POR TIPO
DE GASTO (CTG)**

TG	DESCRIPCIÓN	ESTIMACIÓN N	%
1	GASTO CORRIENTE	24,510,629	78.01%
2	GASTO DE CAPITAL	6,378,994	20.30%
3	AMORTIZACIÓN DE LA DEUDA Y DISMINUCIÓN DE PASIVOS	529,687	1.69%
4	PENSIONES Y JUBILACIONES	0	0
5	PARTICIPACIONES	0	0
SUMA		31,419,310	100.00 %

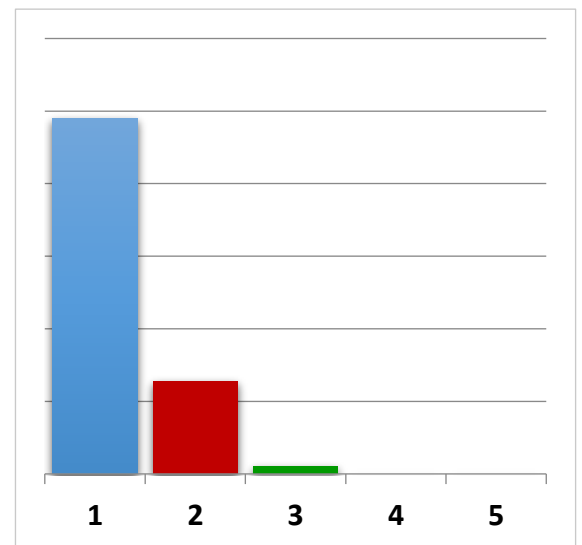

**CLASIFICACIÓN POR
FUENTE DE
FINANCIAMIENTO (CFF)**

FF	DESCRIPCIÓN	ESTIMACIÓN N	%
100	RECURSOS FISCALES	25,853,762	82.29%

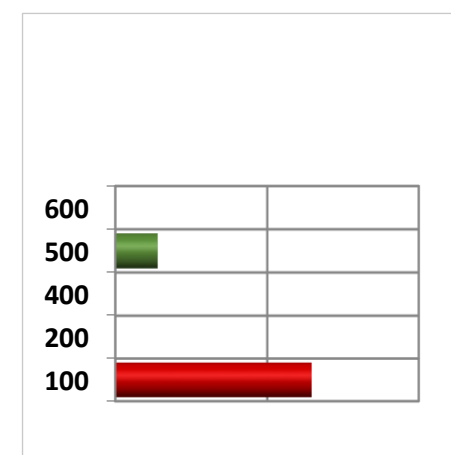

200	FINANCIAMIENTOS INTERNOS	-	0.00%
400	INGRESOS PROPIOS	-	0.00%
500	RECURSOS FEDERALES	5,565,548	17.71%
600	RECURSOS ESTATALES	-	0.00%
700	OTROS RECURSOS	-	0.00%
SUMA		31,419,310	100.00 %

Punto cinco: se aprobó en lo general, por unanimidad de los presentes, la propuesta presentada por el Presidente Constitucional de Guachinango, Jalisco, C. Albino López Paíno, mediante el Encargado de Hacienda Municipal Ing. Juan José Quiroga Preciado, las modificaciones al Presupuesto de Egresos del ejercicio fiscal 2016.

Se da por terminada la presente sesión de Ayuntamiento 2015-2018 siendo las 10:56 horas del día 15 cinco de diciembre del 2016.

C. Albino López Paíno
Presidente Municipal

Rigoberto Álvarez Ahumada
Secretario General

REGIDORES

C. Alma Jessica Arreola Santiago
Síndico Municipal

C. Armando González Rubio

C. Cinthia Elizabeth Ibarra Velázquez

C. Arturo Dueñas Ruiz

C. Tereso de Jesús Veliz Ibarra

C. Magaly Franco Rodriguez

Lic. Ilda Ángel González

Prof. J. Gil Terriquez Robles